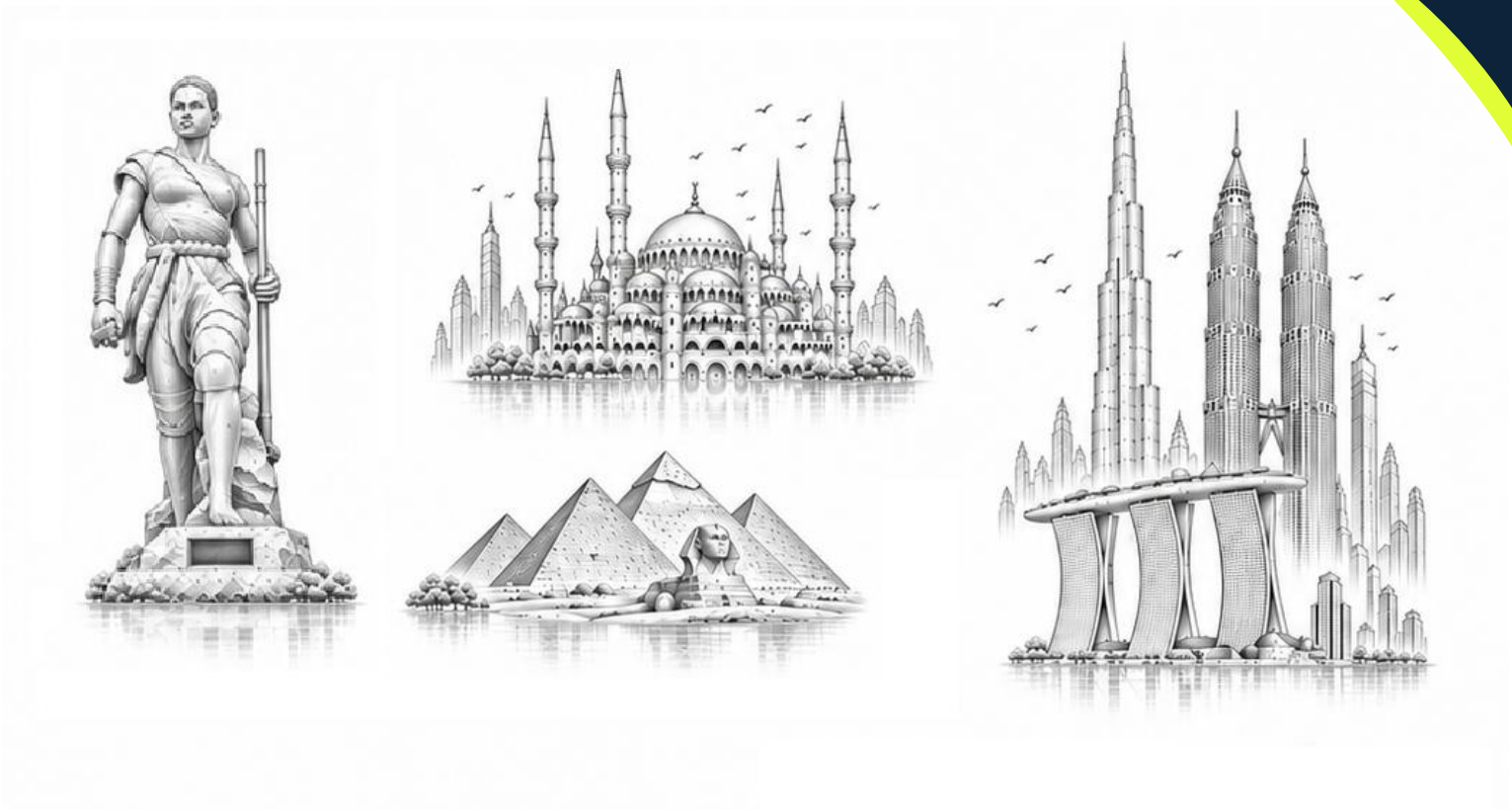

TON CATALOGUE 2027



PROCURA
Powered by Bass Consulting

L'IA AU SERVICE DE LA PERFORMANCE PUBLIQUE

PROCURA ai

Powered by Bass Consulting

VOTRE ASSISTANT INTELLIGENT DES MARCHÉS PUBLICS

Posez votre question.
Obtenez une réponse immédiate et fiable.

PROCURA AI est la première plateforme d'intelligence artificielle **dédiée aux marchés publics.**
Conçue pour les entreprises, les collectivités et les professionnels, elle simplifie l'accès à l'information, sécurise vos démarches et vous fait gagner un temps précieux.



RÉPONSES INSTANTANÉES
Obtenez des réponses claires et précises immédiatement.

FIABLE ET À JOUR
Informations basées sur la réglementation en vigueur.

EXPERTISE SPÉCIALISÉE
Une IA entraînée sur les marchés publics.

CONFIDENTIALITÉ GARANTIE
Vos données et échanges sont 100% confidentiels et sécurisés.

GAGNEZ EN EFFICACITÉ, SÉCURISEZ VOS RÉPONSES, CONCENTREZ-VOUS SUR L'ESSENTIEL.

PROCURA AI, votre allié de confiance pour réussir tous vos marchés publics.

DÉCOUVREZ PROCURA AI
et révolutionnez votre gestion des marchés publics dès aujourd'hui.

Sécurisé · Gain de temps · Conforme · Pour tous les acteurs

SOMMAIRE

CATALOGUE 2027

VOS 11 COMPÉTENCES POUR 2027 — PAGE 5

VOS PHOTOS D'ACTIVITÉS — PAGE 6

VOS PROGRAMMES DE 2027 — PAGE 8

NOS 10 DOMAINES D'EXCELLENCE — PAGE 30

LES STRUCTURES QUI NOUS ONT DÉJÀ FAIT CONFIANCE — PAGE 31

VOS SÉMINAIRES SE DÉPLACENT CHEZ VOUS — PAGE 32

DÉCOUVREZ EN DÉTAIL VOTRE KIT COMPLET — PAGE 42

COMMENT ON VOUS CONSEILLE ET ON VOUS ASSISTE TECHNIQUEMENT — PAGE 43

“

Une erreur opérationnelle a coûté 250 Millions à une autorité contractante publique, alors qu’une formation qui permettait de l’éviter coûtait seulement 4 Millions.
Mais, 1 mois avant, cette administration avait estimé que la formation coûtait trop cher.

Akibou BASSABI MOUSSE
Manager Général, BASS CONSULTING



LES 11 COMPÉTENCES DE 2027
POUR ÉVITER LES ERREURS
LES PLUS GRAVES EN COMMANDE PUBLIQUE

11 SEMINAIRES STRATÉGIQUES | 11 RISQUES MAJEURS MAÎTRISÉS | 11 LEVIERS DE PERFORMANCE

1 SEMINAIRE
CERTIFICATION INTERNATIONALE
Manager Spécialiste en Gestion des Marchés Publics
- Rejets de dossiers
- Irrégularités majeures
- Exclusions de financements
- Retards chroniques

2 SEMINAIRE
PASSATION ET GESTION DES RISQUES SELON LES PROCÉDURES INTERNATIONALES
- Non-conformités
- Risques non identifiés
- Blocages de procédures
- Défaillances de contrôle

3 SEMINAIRE
LES 20 LEVIERS DE GESTION DES PROJETS FINANCIERS PAR LES BAILLEURS
- Surcoûts
- Retards de projets
- Conflits avec bailleurs
- Faible performance des projets

4 SEMINAIRE
LES 15 INNOVATIONS DU DÉVELOPPEMENT DURABLE
- Perte de financements ESG
- Réclamations environnementales
- Risques réputationnels
- Audits défavorables

5 SEMINAIRE
RÉDUIRE DE 85 % LES CONTENTIEUX ET LITIGES
Réclamations coûteuses
- Arbitrages
- Suspension des prestations
- Conflits contractuels

6 SEMINAIRE
LES 20 OUTILS DE PLANIFICATION DES MARCHÉS
- Retards d'acquisition
- Besoins mal évalués
- Ruptures d'approvisionnement
- Mauvaise allocation budgétaire

7 SEMINAIRE
LES 15 MÉCANISMES DE CONTRÔLE DES MARCHÉS PUBLICS
Irrégularités d'audit
- Non-conformités
- Faiblesses de contrôle interne
- Sanctions administratives

8 SEMINAIRE
LES 15 ERREURS QUI BLOQUENT LES DÉCAISSEMENTS
- Retards de paiement
- Suspension de financement
- Rejets de dossiers
- Tensions de trésorerie

9 SEMINAIRE
DÉTECTER ET NEUTRALISER LES RISQUES DE CORRUPTION
- Fraude
- Collusion
- Conflits d'intérêts
- Atteinte à la crédibilité institutionnelle

10 SEMINAIRE
LES 15 INNOVATIONS QUI TRANSFORMERONT LES MARCHÉS PUBLICS
- Obsolescence des pratiques
- Retard technologique
- Faible attractivité des investissements
- Perte de compétitivité

11 SEMINAIRE
LES 15 VULNÉRABILITÉS DES SYSTÈMES DE PASSATION
- Failles systémiques
- Dysfonctionnements institutionnels
- Risques de corruption
- Perte de confiance des partenaires











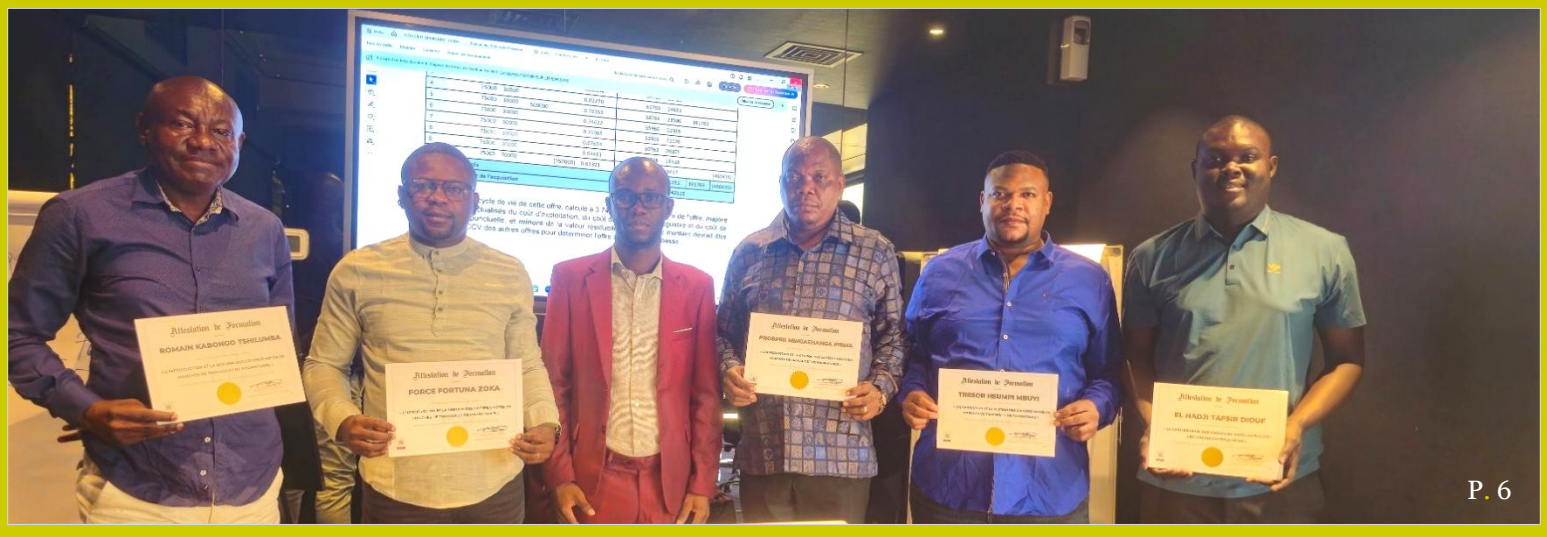
Attestation de Formation
ROMAIN KABONGO TSHILUMBA
Attestation de Formation
FORCE FORTUNA ZOKA
Attestation de Formation
Attestation de Formation
TRESOR MUMPI MBUYI
Attestation de Formation
EL HADJI TAFSIR DIOUF










Galaxy A21s
Francois Agoran...



CERTIFICATION INTERNATIONALE



09 Janvier au 26 Juin 2027

1.500.000 FCFA | 2.800 USD (*avec kit complet et accompagnement sur 1 an*)

CERTIFICATION INTERNATIONALE : MANAGER SPECIALISTE EN GESTION DES MARCHES PUBLICS

FORMAT : EN LIGNE SUR 06 MOIS

SEULEMENT POUR 07 PARTICIPANTS

POURQUOI PARTICIPER À CETTE CERTIFICATION ?

CAS PRATIQUE

Un spécialiste en marchés publics a postulé à plusieurs offres d'emploi internationales sur des projets financés par les bailleurs. Malgré son expérience et plusieurs attestations de formations courtes, il n'a pas été retenu. Les recruteurs privilégiaient un certificat de longue durée, couvrant l'ensemble du cycle des projets financés par les bailleurs. Un autre candidat, disposant d'un certificat de plus de 06 mois intégrant toutes les phases du projet, a été priorisé. Cette situation montre qu'aujourd'hui, face aux exigences des bailleurs, les attestations seules ne suffisent plus toujours pour accéder aux meilleures opportunités.

CONSÉQUENCES



CE QUE GAGNEZ EN PARTICIPANT

Expertise reconnue internationalement
Obtenez une certification prestigieuse qui valorise votre expertise et renforce votre crédibilité professionnelle.

Maîtrise des normes et meilleures pratiques
Acquérez une expertise approfondie des normes et procédures internationales applicables aux marchés publics.

Gestion efficace des risques et conformité
Développez des compétences avancées pour anticiper, évaluer et maîtriser les risques ESG et réglementaires.

Performance et impact durables
Améliorez la qualité de vos décisions, l'exécution des projets et générez un impact durable mesurable pour votre organisation.

Accès à un réseau international d'experts
Intégrez une communauté mondiale de professionnels certifiés et bénéficiez d'opportunités de collaboration et d'échanges exclusifs.

PUBLIC CIBLE

Cadres Marchés des Administrations Publiques
- Responsables des marchés publics
- Cellules de passation
- Contrôleurs de Marchés et auditeurs

Gestionnaire de Risques
- Responsables de gestion des risques
- Spécialistes en conformité et contrôle interne

Coordinnateurs de projets, SPM de projets
- Coordionateurs de projets
- Spécialistes en passation de marchés (SPM)

Assistants des Responsables Marchés
- Assistants en marchés publics
- Chargés d'appui administratif et technique

Juristes
- Conseillers juridiques
- Spécialistes en droit des marchés publics

CE QUE CETTE CERTIFICATION APPORTERA DE CONCRET À VOTRE STRUCTURE

- une formation sur 06 mois avec accompagnement technique et publications scientifiques
- accompagnement sur la langue anglaise
- accompagnement pour maitrise de votre profil professionnel (digital et traditionnel)
- appartient à un réseau international de certifiés
- augmenter de 60% vos chances de travailler avec un bailleurs de fonds

LIVRABLES | **10 Publications de recherches scientifiques et techniques** seront produites et publiées sur les **06** mois par les **07** participants

FORMATION EN LIGNE



13 Mars au 1er Mai 2027

400.000 FCFA | 700 USD (*avec kit complet*)

LES 31 POINTS À MAÎTRISER POUR TRAVAILLER SUR UN PROJET BANQUE MONDIALE

FORMAT : **EN LIGNE**

DUREE : **CHAQUE SAMEDI DE 8H – 12H GMT PENDANT 2 MOIS**

POURQUOI PARTICIPER À CE SÉMINAIRE ?

CAS PRATIQUE

Un spécialiste en passation des marchés disposant de 10 années d'expérience dans l'administration publique postule à une mission financée par la Banque Mondiale.

Lors de l'entretien, plusieurs questions lui sont posées :

1. Quels sont les rôles du STEP et de la PPSD?
2. Quelles sont les révisions apportées aux 2 derniéres éditions du règlement?
3. Comment se déroule le Early Market Engagement sur les procédures Banque Mondiale?
4. Quelle différence entre méthode et modalité de sélection selon le règlement ?
5. Comment se passent la gestion des plaintes et debriéfings sur les projets Banque Mondiale?

Malgré son expérience, il ne parvient pas à répondre correctement.

Sa candidature est rejetée.

Quelques semaines plus tard, un autre candidat maîtrisant les procédures Banque Mondiale obtient le poste avec une rémunération cinq fois supérieure.

CONSÉQUENCES

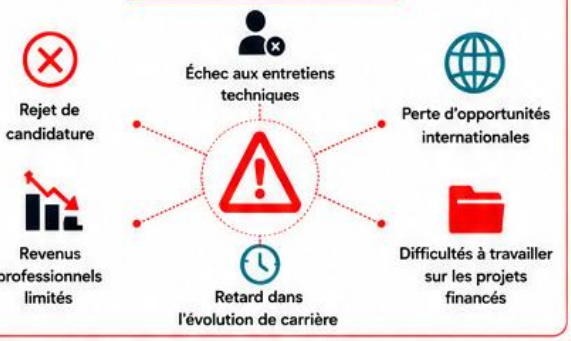

CE QUE LA MAITRISE DU THÈME VOUS FERA GAGNER

Conformité et acceptation des procédures

Assurer le respect des normes internationales et réduire les risques d'objections du bailleur.

Maîtrise des risques tout au long du cycle

Identifier, évaluer et traiter les risques clés à chaque étape de la chaîne des marchés.

Décaissements sécurisés et dans les délais

Faciliter l'approbation des dossiers et garantir la fluidité des financements.

Performance et impact accrus des projets

Optimiser la qualité des marchés publics pour une meilleure réalisation des objectifs de développement.

PUBLIC CIBLE

- Spécialistes en Passation des Marchés
- Coordonnateurs de Projets
- Experts Suivi-Évaluation
- Consultants Individuels
- Responsables Administratifs et Financiers
- Ingénieurs de Projets
- Juristes
- Jeunes diplômés souhaitant intégrer les projets financés

CE QUE CE SÉMINAIRE APPORTERA À VOTRE STRUCTURE

- Personnel immédiatement opérationnel
- Réduction des erreurs de conformité
- Meilleure performance des projets
- Réduction des objections de la Banque Mondiale
- Accélération des processus de passation
- Renforcement des capacités institutionnelles

LIVRABLE DU SÉMINAIRE

- Guide pratique : Les 31 points à maîtriser pour travailler sur un projet financé par la Banque Mondiale
- 100 questions d'entretien Banque Mondiale avec corrigés
- Kit opérationnel du Spécialiste en Passation des Marchés Banque Mondiale

KIGALI, RWANDA

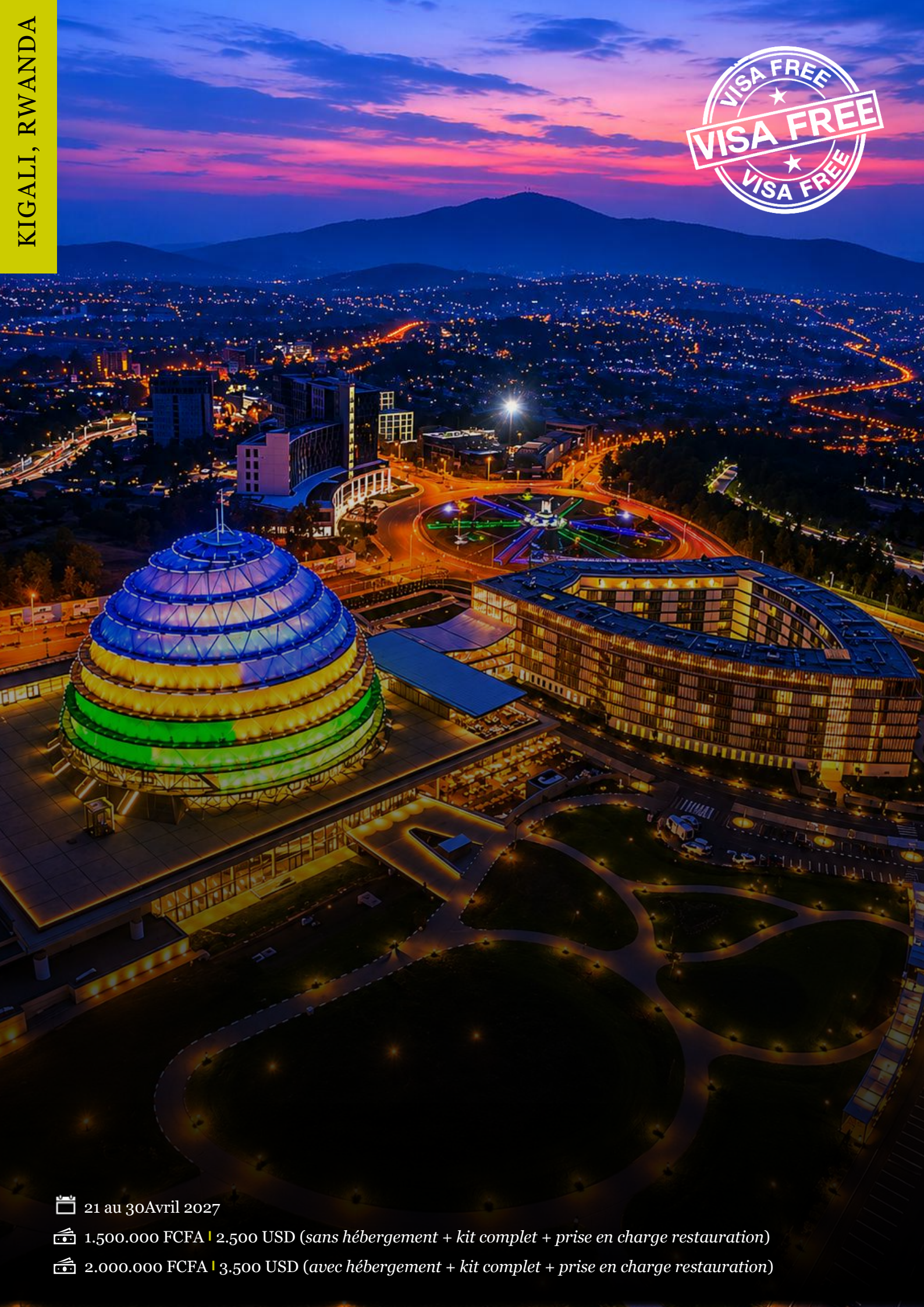

21 au 30Avril 2027

1.500.000 FCFA | 2.500 USD (*sans hébergement + kit complet + prise en charge restauration*)

2.000.000 FCFA | 3.500 USD (*avec hébergement + kit complet + prise en charge restauration*)

Les 20 leviers à maitriser pour gérer efficacement les projets et marchés publics financés par les bailleurs de fonds internationaux

FORMAT : **PRÉSENTIEL**

NOMBRE DE JOURS : **10 JOURS**

CAS PRATIQUE

Une administration publique engage chaque année des milliards de FCFA de marchés et de projets financés par des bailleurs internationaux. Les difficultés récurrentes dans la planification, la passation, l'exécution et le suivi entraînent des retards, des surcoûts, des litiges et des risques de non-conformité, compromettant les objectifs de développement et la crédibilité de l'institution.

CONSÉQUENCES

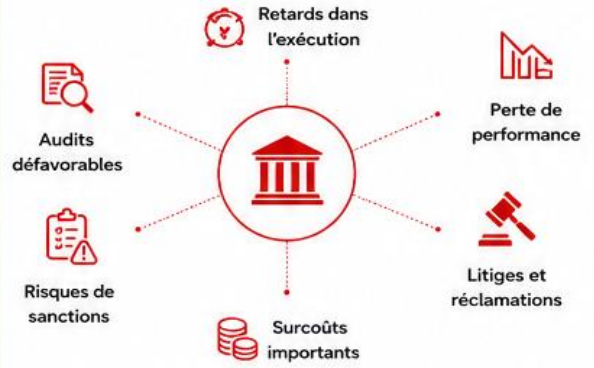

CE QUE LA MAITRISE DU THÈME AURAIT FAIT GAGNER

- Maîtrise complète des procédures et exigences des bailleurs de fonds
- Réduction significative des risques, retards et non-conformités
- Optimisation des ressources et meilleure performance des projets
- Renforcement de la crédibilité institutionnelle et des relations avec les partenaires

PUBLIC CIBLE

Responsables planification
- Planificateurs
- Spécialistes en programmation
- Chargés de budgétisation

Responsables Suivi Evaluation
- Spécialistes en suivi et évaluation
- Analystes de données
- Reporting Officers

Gestionnaires de projets
- Chefs de projet
- Coordinateurs
- Assistants techniques
- Experts sectoriels

Cadres Marchés des Administrations Publiques
- Responsables des marchés publics
- Juristes
- Cellules de passation
- Contrôleurs de Marchés
- Auditeurs

Responsables financiers et comptables
- RAF
- Comptables
- Trésoriers
- Contrôleurs financiers

Cadres dirigeants
- Directeurs Généraux
- Secrétaires Généraux
- Directeurs de programmes
- Conseillers techniques

CE QUE CE SÉMINAIRE APPORTERA DE CONCRET À VOTRE STRUCTURE

Maîtrise opérationnelle renforcée
Des outils pratiques pour mieux planifier, exécuter et contrôler les projets et marchés publics.

Réduction des risques et des erreurs
Une meilleure conformité aux exigences des bailleurs et aux normes internationales.

Optimisation des coûts et des délais
Des économies réalisées et des projets livrés dans les délais et budgets prévus.

Impact et crédibilité accrus
Des résultats durables, une meilleure gouvernance et une confiance renforcée des partenaires.

LIVRABLE FINAL

Un rapport de recommandations stratégique et un guide opérationnel personnalisé pour améliorer durablement la gestion des projets et marchés publics financés par les bailleurs de fonds internationaux.

SINGAPOUR



26 Mai au 04 Juin 2027

3.000.000 FCFA | 6.000 USD (*sans hébergement + kit complet + prise en charge restauration*)

4.000.000 FCFA | 7.500 USD (*avec hébergement + kit complet + prise en charge restauration*)

Marchés publics et Normes de Développement Durable : les 15 innovations qui transforment vos dossiers de marchés publics

FORMAT : **PRÉSENTIEL**

NOMBRE DE JOURS : **10 JOURS**

CAS PRATIQUE

Une administration publique soumet un dossier de marché financé par un bailleur international sans intégrer les critères de développement durable (environnementaux, sociaux et de gouvernance). Le dossier est rejeté lors de l'évaluation, entraînant des retards importants, la suspension du financement et des pertes financières. Les parties prenantes dénoncent également un manque de transparence et d'impact durable.

CONSÉQUENCES



CE QUE LA MAITRISE DU THÈME AURAIT FAIT GAGNER



- Conformité totale aux normes ESG et exigences des bailleurs de fonds
- Accès facilité aux financements et meilleure compétitivité des dossiers
- Optimisation de l'impact social, environnemental et économique des projets
- Renforcement de la crédibilité institutionnelle et de la confiance des partenaires

PUBLIC CIBLE

Cadres Marchés des Administrations Publiques

- Responsables des marchés publics
- Juristes
- Cellules de passation
- Contrôleurs de Marchés
- Auditeurs

Responsables RSE, Responsables ESG, Gestionnaires de projets

- Responsables RSE/ESG
- Chargés de durabilité
- Gestionnaires de projets
- Coordonnateurs de programmes

Environnementalistes, Sociologues, Financiers

- Environnementalistes
- Sociologues
- Financiers et économistes
- Experts en développement durable

Cadres dirigeants

- Directeurs Généraux
- Secrétaires Généraux
- Directeurs Centraux
- Conseillers techniques

CE QUE CE SÉMINAIRE APPORTERA DE CONCRET À VOTRE STRUCTURE

CONFORMITÉ ET SÉCURISATION DES DOSSIERS

Maîtrisez les exigences ESG et les normes internationales pour des dossiers conformes et sécurisés.

PERFORMANCE ET EFFICACITÉ ACCRUES

Améliorez la qualité et la compétitivité de vos dossiers pour obtenir de meilleurs résultats.

IMPACT DURABLE ET RESPONSABLE

Intégrez les critères de durabilité pour maximiser l'impact social, environnemental et économique de vos projets.

CRÉDIBILITÉ ET CONFIANCE RENFORCÉES

Renforcez la confiance des bailleurs, des partenaires et des citoyens grâce à des pratiques transparentes et responsables.

LIVRABLE FINAL

LIVRABLE DU SÉMINAIRE

Chaque participant repart avec un **Guide opérationnel** et un **rapport de recommandations stratégiques** pour intégrer efficacement les normes de développement durable dans les dossiers de marchés publics.

CASABLANCA, MAROC

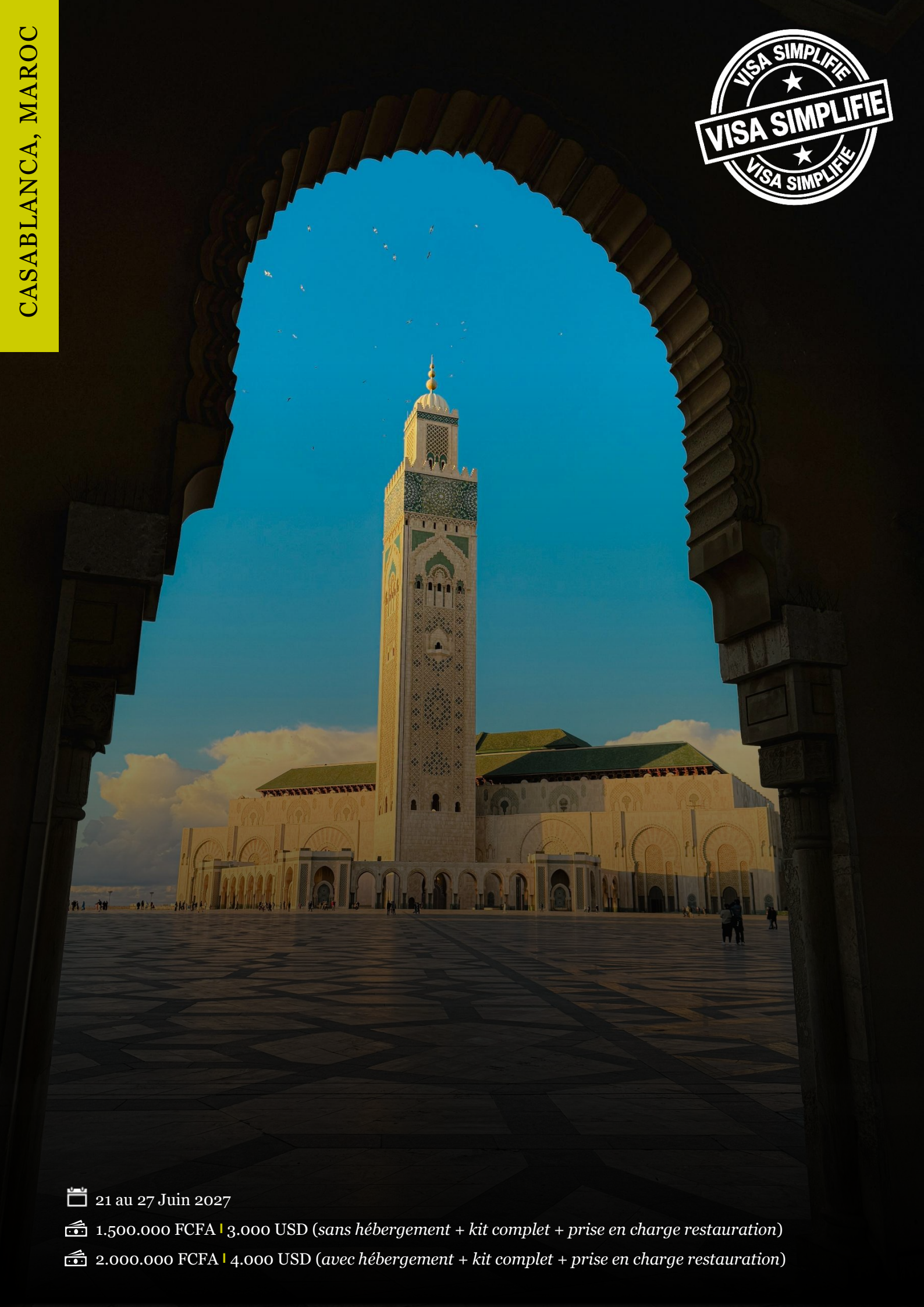

21 au 27 Juin 2027

1.500.000 FCFA | 3.000 USD (*sans hébergement + kit complet + prise en charge restauration*)

2.000.000 FCFA | 4.000 USD (*avec hébergement + kit complet + prise en charge restauration*)

Comment réduire de 85 % Les risques de contentieux, de réclamations et de litiges dans l'exécution des Marchés publics

FORMAT : **PRÉSENTIEL**

NOMBRE DE JOURS : **7 JOURS**

CAS PRATIQUE

Une administration publique attribue un marché de travaux sans définir clairement les clauses contractuelles essentielles et sans anticiper les risques d'exécution.
Des différends surgissent rapidement pendant l'exécution : réclamations de l'entreprise, réserves sur les délais et la qualité, désaccords sur les prix et pénalités.
Le dossier dégénère en contentieux devant les juridictions ou les comités de règlement des différends, entraînant des retards, des surcoûts et une détérioration des relations.

CONSÉQUENCES

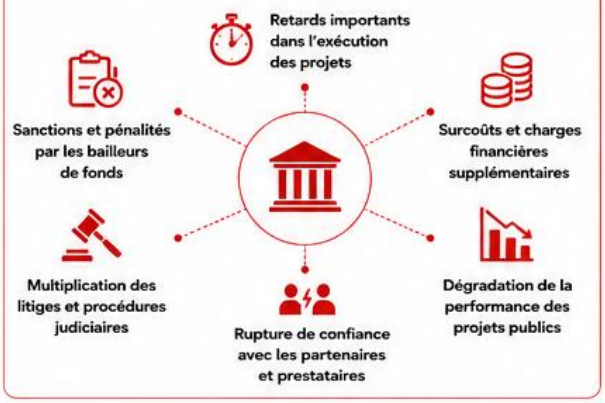

CE QUE LA MAITRISE DU THÈME AURAIT FAIT GAGNER



- Réduction significative des risques de contentieux et de litiges
- Meilleure sécurisation juridique des contrats et des procédures
- Relations contractuelles plus fluides et durables avec les prestataires
- Optimisation des coûts et respect des délais d'exécution des projets

PUBLIC CIBLE

Juristes
- Conseillers juridiques
- Spécialistes du droit des marchés publics
- Avocats

Cadres Marchés des Administrations Publiques
- Responsables des marchés publics
- Cellules de passation
- Contrôleurs de Marchés et auditeurs

Dirigeants
- Directeurs de projets
- Directeurs techniques
- Directeurs administratifs et financiers

Cadres dirigeants
- Secrétaires généraux
- Directeurs généraux
- Chefs d'institutions publiques

CE QUE CE SÉMINAIRE APPORTERA DE CONCRET À VOTRE STRUCTURE

MAÎTRISE DES RISQUES JURIDIQUES ET FINANCIERS
Anticipez et prévenez les litiges pour sécuriser l'exécution de vos marchés publics.

RÉDUCTION DES DÉLAIS ET DES COÛTS
Évitez les procédures longues et coûteuses pour respecter vos objectifs et budgets.

AMÉLIORATION DES RELATIONS CONTRACTUELLES
Installez un climat de confiance et de collaboration avec vos partenaires et prestataires.

PERFORMANCE ET IMPACT ACCRUS DES PROJETS
Garantissez une exécution efficace, de qualité et conforme aux attentes des parties prenantes.

LIVRABLE FINAL

LIVRABLE DU SÉMINAIRE
Un guide opérationnel et un rapport de recommandations stratégiques pour réduire de 85 % les risques de contentieux, de réclamations et de litiges dans l'exécution des marchés publics, à destination des administrations, décideurs publics et partenaires techniques et financiers.

COTONOU, BENIN



19 au 25 Juillet 2027

1.000.000 FCFA | 2.000 USD (*sans hébergement + kit complet + prise en charge restauration*)

1.700.000 FCFA | 3.500 USD (*avec hébergement + kit complet + prise en charge restauration*)

Les 20 outils pratiques pour améliorer de 60 % la performance des dossiers publics grâce à une meilleure planification des marchés

FORMAT : **PRÉSENTIEL**

NOMBRE DE JOURS : **7 JOURS**

CAS PRATIQUE

Une administration publique prépare un projet d'investissement sans planification structurée des marchés.
Les besoins ne sont ni clairement définis ni priorisés, les études sont incomplètes et les consultations tardives.
Cette approche entraîne des dossiers mal préparés, des procédures annulées, des retards importants et des coûts supplémentaires.

CONSÉQUENCES



CE QUE LA MAITRISE DU THÈME AURAIT FAIT GAGNER

- Dossiers mieux préparés et conformes aux exigences des bailleurs et partenaires
- Réduction des délais de traitement et d'exécution des marchés
- Optimisation des coûts et meilleure utilisation des ressources publiques
- Amélioration de la qualité des projets et de l'impact sur les bénéficiaires

PUBLIC CIBLE

Cadres Marchés des Administrations Publiques
- Responsables des marchés publics
- Cellules de passation
- Contrôleurs de Marchés et auditeurs

Spécialistes en Planification et suivi-évaluation
- Planificateurs de projets
- Spécialistes M&E
- Chargés de suivi des projets

Assistants des Responsables Marchés et SPM
- Assistants marchés
- Assistants SPM
- Chargés administratifs des dossiers

Juristes
- Conseillers juridiques
- Spécialistes du droit des marchés publics
- Juristes de projets

Dirigeants
- Directeurs généraux
- Directeurs techniques
- Chefs d'institutions publiques

CE QUE CE SÉMINAIRE APPORTERA DE CONCRET À VOTRE STRUCTURE

Planification stratégique et anticipative
Des marchés planifiés en amont pour des projets mieux maîtrisés.

Performance accrue des dossiers
Des dossiers complets, cohérents et conformes aux exigences.

Maîtrise des coûts et des délais
Moins d'imprévus, moins de retards, plus d'efficacité budgétaire.

Qualité, impact et confiance
Des projets de meilleure qualité et une confiance renforcée des partenaires et bénéficiaires.

LIVRABLE FINAL

LIVRABLE DU SÉMINAIRE

Un **guide opérationnel** et un **rapport de recommandations pratiques** intégrant les 20 outils clés pour une planification efficace des marchés et une amélioration durable de la performance des dossiers publics.

DAKAR, SENEGAL



VISA SIMPLIFIE

23 au 29 Août 2027

1.500.000 FCFA | 3.000 USD (*sans hébergement + kit complet + prise en charge restauration*)

2.000.000 FCFA | 4.000 USD (*avec hébergement + kit complet + prise en charge restauration*)

Les 15 mécanismes de contrôle qui permettent de réduire jusqu'à 85 % des irrégularités relevées lors des audits des marchés publics

FORMAT : **PRÉSENTIEL**

NOMBRE DE JOURS : **7 JOURS**

CAS PRATIQUE

Dans de nombreuses administrations, les audits des marchés publics révèlent chaque année des irrégularités majeures (manque de traçabilité, non-respect des procédures, pièces manquantes, justification insuffisante, etc.).
Ces faiblesses entraînent des observations répétées, des retards de paiement et une perte de crédibilité de l'institution auprès des bailleurs et partenaires.

CONSÉQUENCES



CE QUE LA MAITRISE DU THÈME AURAIT FAIT GAGNER



- Réduction significative des irrégularités et des observations lors des audits
- Conformité renforcée aux procédures et aux exigences des bailleurs de fonds
- Meilleure traçabilité et fiabilité des dossiers et des pièces justificatives
- Renforcement de la crédibilité de l'institution et amélioration de la performance globale

PUBLIC CIBLE

Cadres Marchés des Administrations Publiques
- Responsables des marchés publics
- Cellules de passation
- Contrôleurs de Marchés et auditeurs

Spécialistes en Planification et suivi-évaluation
- Planificateurs de projets
- Spécialistes M&E
- Chargés de suivi-évaluation

Assistants des Responsables Marchés et SPM
- Assistants marchés
- Assistants SPM
- Chargés administratifs des dossiers

Juristes
- Conseillers juridiques
- Spécialistes du droit des marchés publics
- Juristes de projets

Dirigeants
- Directeurs Généraux
- Secrétaires Généraux
- Directeurs de la commande publique
- Conseillers et décideurs stratégiques

CE QUE CE SÉMINAIRE APPORTERA DE CONCRET À VOTRE STRUCTURE

Contrôle renforcé et prévention des risques
Mise en place de mécanismes de contrôle efficaces pour éliminer les irrégularités.

Gain de temps et efficacité opérationnelle
Processus de vérification simplifiés et dossiers mieux préparés pour les audits.

Conformité et sécurité juridique
Respect strict des procédures et des normes nationales et internationales.

Performance institutionnelle améliorée
Meilleure utilisation des ressources, décaissements sécurisés et résultats probants.

LIVRABLE FINAL

Un **guide opérationnel** et un **rapport de recommandations pratiques** intégrant les **15 mécanismes de contrôle** pour réduire jusqu'à **85 % des irrégularités** relevées lors des audits des marchés publics et renforcer la performance et la crédibilité des institutions.

DUBAÏ, EMIRATS ARABES UNIS



01er au 10 Septembre 2027

3.000.000 FCFA | 6.000 USD (*sans hébergement + kit complet + prise en charge restauration*)

4.000.000 FCFA | 7.500 USD (*avec hébergement + kit complet + prise en charge restauration*)

Les 15 erreurs qui bloquent 80 % des paiements des projets financés par les bailleurs : méthodes et solutions pour accélérer les décaissements

FORMAT : **PRÉSENTIEL**

NOMBRE DE JOURS : **10 JOURS**

CAS PRATIQUE

Dans de nombreux projets financés par les bailleurs de fonds, les paiements sont retardés, partiels ou rejetés en raison d'erreurs récurrentes dans la préparation des dossiers, la non-conformité aux exigences des bailleurs ou des faiblesses dans les procédures internes.
Ces retards entraînent des impacts financiers importants, des tensions de trésorerie et une perte de crédibilité auprès des partenaires techniques et financiers.

CONSÉQUENCES

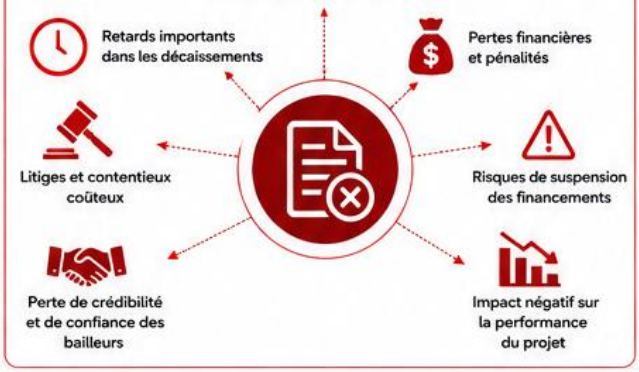

CE QUE LA MAITRISE DU THÈME AURAIT FAIT GAGNER

- Accélération significative des décaissements et des paiements
- Conformité totale aux exigences des bailleurs de fonds
- Optimisation de la gestion financière et documentaire
- Renforcement de la crédibilité et de la relation avec les bailleurs

PUBLIC CIBLE

Cadres Marchés des Administrations Publiques

- Responsables des marchés publics
- Cellules de passation
- Contrôleurs de Marchés et auditeurs

Coordonnateurs de projets, SPM de projets

- Coordonnateurs de projets
- SPM de projets
- Responsables techniques et opérationnels

Spécialistes en Planification et suivi-évaluation

- Planificateurs de projets
- Spécialistes M&E
- Chargés de suivi-évaluation
- Analystes financiers

Assistants des Responsables Marchés

- Assistants marchés
- Assistants SPM
- Chargés administratifs et financiers

Juristes

- Conseillers juridiques
- Spécialistes du droit des marchés publics
- Juristes de projets

Dirigeants

- Directeurs Généraux
- Secrétaires Généraux
- Directeurs de la commande publique
- Conseillers et décideurs stratégiques

CE QUE CE SÉMINAIRE APPORTERA DE CONCRET À VOTRE STRUCTURE

Réduction des blocages de paiements
Identification et élimination des causes réelles des retards et rejets de paiements.

Gain de temps et de trésorerie
Accélération des procédures et fluidification des circuits de validation et de paiement.

Conformité et sécurisation des paiements
Respect strict des exigences des bailleurs et réduction des risques de rejet.

Meilleure performance des projets
Amélioration de l'exécution, de la qualité et de l'impact des projets financés.

LIVRABLE FINAL

LIVRABLE DU SÉMINAIRE

Un guide opérationnel et un rapport de recommandations pratiques pour lever les blocages de paiements, accélérer les décaissements et optimiser la gestion financière des projets financés par les bailleurs.

DJEDDAH & LA MECQUE (OUMRA)
ARABIE SAOUDITE



20 au 29 Octobre 2027

3.000.000 FCFA | 6.000 USD (*sans hébergement + kit complet + prise en charge restauration*)

4.000.000 FCFA | 7.500 USD (*avec hébergement + kit complet + prise en charge restauration*)

Comment détecter et neutraliser efficacement jusqu'à 95 % des risques de corruption, de fraude dans les marchés publics et les projets financés par les bailleurs de fonds

FORMAT : **PRÉSENTIEL**

NOMBRE DE JOURS : **10 JOURS**

CAS PRATIQUE

Dans de nombreux marchés publics et projets financés par les bailleurs, la corruption, la fraude, la collusion et les conflits d'intérêts restent des risques majeurs qui compromettent la transparence, la concurrence et l'efficacité de l'action publique. Les contrôles insuffisants, les procédures contournées et les failles dans la gouvernance favorisent des pratiques irrégulières entraînant des pertes financières considérables et une perte de confiance des partenaires techniques et financiers.

CONSÉQUENCES



CE QUE LA MAITRISE DU THÈME AURAIT FAIT GAGNER

- Prévention et détection précoces des risques de corruption et de fraude
- Renforcement de l'intégrité, de la transparence et de la redevabilité
- Protection des ressources publiques et amélioration de l'efficacité des projets
- Conformité totale aux exigences des bailleurs et renforcement de la confiance

PUBLIC CIBLE

Auditeurs et contrôleurs
- Inspecteurs
- Auditeurs internes
- Contrôleurs financiers
- Contrôleurs de gestion

Cadres Marchés des Administrations Publiques
- Responsables des marchés publics
- Cellules de passation
- Contrôleurs de Marchés et auditeurs

Coordonnateurs de projets, SPM de projets
- Coordonnateurs de projets
- SPM de projets
- Responsables techniques et opérationnels

Assistants des Responsables Marchés
- Assistants marchés
- Assistants SPM
- Chargés administratifs et financiers

Juristes
- Conseillers juridiques
- Spécialistes du droit des marchés publics
- Juristes de projets

Dirigeants
- Directeurs Généraux
- Secrétaires Généraux
- Directeurs de la commande publique
- Conseillers et décideurs stratégiques

CE QUE CE SÉMINAIRE APPORTERA DE CONCRET À VOTRE STRUCTURE

RÉDUCTION SIGNIFICATIVE DES RISQUES

Identification et neutralisation des risques de corruption, de fraude, de collusion et de conflits d'intérêts.

AMÉLIORATION DE LA GOUVERNANCE

Renforcement des dispositifs de contrôle interne et de la culture d'intégrité dans les marchés publics et projets.

PROTECTION DES RESSOURCES PUBLIQUES

Sécurisation des fonds publics et optimisation de leur utilisation pour des résultats durables et mesurables.

CONFIANCE ET CRÉDIBILITÉ RENFORCÉES

Conformité aux exigences des bailleurs et consolidation de la confiance des partenaires et des citoyens.

LIVRABLE FINAL

LIVRABLE DU SÉMINAIRE

Un **guide opérationnel et** un **rapport de recommandations stratégiques** pour détecter, prévenir et neutraliser efficacement les risques de corruption, de fraude, de collusion et de conflits d'intérêts dans les marchés publics et les projets financés par les bailleurs de fonds.

PARIS, FRANCE



17 au 26 Novembre 2027

3.000.000 FCFA | 6.000 USD (*sans hébergement + kit complet + prise en charge restauration*)

4.000.000 FCFA | 7.500 USD (*avec hébergement + kit complet + prise en charge restauration*)

15 innovations pour transformer les marchés publics au cours des dix prochaines années : les priorités stratégiques pour les États africains et les bailleurs de fonds

FORMAT : **PRÉSENTIEL**

NOMBRE DE JOURS : **10 JOURS**

CAS PRATIQUE

Dans de nombreux pays africains, les systèmes de marchés publics restent largement traditionnels et peu intégrés aux évolutions technologiques, environnementales et sociales. Cette situation limite l'efficacité des dépenses publiques et l'impact des projets de développement.

Les innovations émergentes ne sont pas anticipées, les processus restent lourds, peu transparents et difficilement adaptés aux attentes des citoyens, des entreprises et des bailleurs de fonds.

CONSÉQUENCES



CE QUE LA MAITRISE DU THÈME AURAIT FAIT GAGNER

- Anticipation des innovations de rupture pour des marchés publics performants et durables
- Amélioration de la performance et de l'impact des investissements publics
- Renforcement de la transparence, de l'intégrité et de la confiance des parties prenantes
- Alignement sur les standards internationaux et attractivité accrue des financements

PUBLIC CIBLE

Dirigeants
- Ministres
- Secrétaires Généraux
- Directeurs Généraux
- Conseillers et décideurs stratégiques

Directeurs Centraux et Techniques
- Directeurs centraux
- Directeurs techniques
- Chefs de service
- Responsables sectoriels

Cadres Marchés des Administrations Publiques
- Responsables des marchés publics
- Cellules de passation
- Contrôleurs de Marchés et auditeurs

Gestionnaire de Risques
- Analystes de risques
- Responsables conformité
- Chargés de contrôle interne
- Spécialistes en évaluation

Coordonnateurs de projets, SPM de projets
- Coordonnateurs de projets
- SPM de projets
- Responsables techniques et opérationnels

Assistants des Responsables Marchés
- Assistants marchés
- Assistants SPM
- Chargés administratifs et financiers

Juristes
- Conseillers juridiques
- Spécialistes du droit des marchés publics
- Juristes de projets

CE QUE CE SÉMINAIRE APPORTERA DE CONCRET À VOTRE STRUCTURE

VISION PROSPECTIVE ET ANTICIPATION

Une meilleure compréhension des innovations à fort impact pour préparer l'avenir de vos marchés publics.

OUTILS ET MÉTHODES PRATIQUES

Des outils concrets pour évaluer, sélectionner et intégrer les innovations adaptées à votre contexte.

PERFORMANCE ET EFFICACITÉ ACCRUES

Des stratégies pour améliorer l'efficacité, réduire les délais et maximiser l'impact des projets publics.

GOUVERNANCE ET CONFIANCE RENFORCÉES

Des mécanismes pour renforcer la transparence, l'intégrité et la confiance des citoyens, entreprises et bailleurs de fonds.

LIVRABLE FINAL

LIVRABLE DU SÉMINAIRE

Un rapport stratégique de prospective et de recommandations opérationnelles présentant les 15 innovations prioritaires, leurs conditions d'intégration et un plan d'action pour des marchés publics performants, durables et alignés sur les standards internationaux.

ABIDJAN, CÔTE D'IVOIRE



13 au 19 Décembre 2027

1.500.000 FCFA | 3.000 USD (*sans hébergement + kit complet + prise en charge restauration*)

2.000.000 FCFA | 4.000 USD (*avec hébergement + kit complet + prise en charge restauration*)

Les 15 principales vulnérabilités des systèmes de passation des marchés publics en Afrique et comment les neutraliser efficacement

FORMAT : **PRÉSENTIEL**

NOMBRE DE JOURS : **7 JOURS**

CAS PRATIQUE

Dans de nombreux pays africains, les systèmes de passation des marchés publics présentent des failles structurelles récurrentes : planification insuffisante, dossiers incomplets, critères d'évaluation mal définis, manque de transparence, conflits d'intérêts, faiblesses des contrôles et capacités limitées des acteurs.

Ces vulnérabilités entraînent des irrégularités, des retards, des surcoûts et une faible performance des projets, affectant la confiance **des citoyens et des bailleurs.**

CONSÉQUENCES



CE QUE LA MAITRISE DU THÈME AURAIT FAIT GAGNER

- Identification précise des vulnérabilités et des facteurs de risque
- Réduction des irrégularités et des pertes financières
- Amélioration de la transparence, de la redevabilité et de la confiance
- Performance accrue et impact durable des projets publics

PUBLIC CIBLE

Cadres Marchés des Administrations Publiques
- Responsables des marchés publics
- Cellules de passation
- Contrôleurs de Marchés et auditeurs

Gestionnaire de Risques
- Responsables de la gestion des risques
- Analystes de risques
- Responsables conformité

Coordonnateurs de projets, SPM de projets
- Coordonnateurs de projets
- SPM de projets
- Responsables techniques et opérationnels

Assistants des Responsables Marchés
- Assistants marchés
- Assistants SPM
- Chargés administratifs et financiers

Juristes
- Conseillers juridiques
- Spécialistes du droit des marchés publics
- Juristes de projets

Dirigeants
- Directeurs Généraux
- Secrétaires Généraux
- Directeurs de la commande publique
- Conseillers et décideurs stratégiques

CE QUE CE SÉMINAIRE APPORTERA DE CONCRET À VOTRE STRUCTURE

VISION CLAIRE DES VULNÉRABILITÉS

Identification et compréhension approfondie des 15 principales vulnérabilités des systèmes de passation des marchés publics en Afrique.

OUTILS ET MÉTHODES PRATIQUES

Maîtrise d'outils et de méthodes efficaces pour prévenir, détecter et neutraliser les vulnérabilités dans vos processus.

AMÉLIORATION DE LA GOUVERNANCE ET DE LA PERFORMANCE

Renforcement des mécanismes de contrôle, de transparence et de redevabilité pour des projets plus performants et durables.

IMPACT DURABLE ET MESURABLE

Optimisation des ressources publiques et amélioration de l'impact socio-économique des projets pour un développement inclusif et durable.

LIVRABLE FINAL

LIVRABLE DU SÉMINAIRE

Un **rapport stratégique de diagnostic des 15 principales vulnérabilités et un plan d'actions opérationnel pour les neutraliser efficacement**, destiné aux administrations publiques et bailleurs de fonds pour renforcer la performance et l'intégrité des marchés publics.

NOS 10 DOMAINES D'EXCELLENCE

Des solutions de formation, d'assistance technique et de conseil adaptées aux défis des organisations modernes

1 MARCHÉS PUBLICS



- Durabilité en marchés publics
- Procédures des bailleurs de fonds
- Cartographie des risques
- Audit et contrôle des marchés
- Planification des acquisitions
- Gestion et exécution des contrats
- Dématérialisation et e-Procurement

2 PARTENARIATS PUBLIC-PRIVÉ (PPP)



- Structuration des projets PPP
- Financement des infrastructures
- Gestion des risques PPP
- PPP énergétiques
- PPP portuaires et aéroportuaires
- Gouvernance contractuelle
- Performance des PPP

3 ACHATS ET APPROVISIONNEMENTS



- Achats stratégiques
- Optimisation des coûts
- Gestion des fournisseurs
- Négociation achats
- Gestion des stocks
- Achats durables
- Performance achats

4 LOGISTIQUE & SUPPLY CHAIN



- Stratégie Supply Chain
- Gestion des transports
- Gestion des entrepôts
- Gestion de flotte automobile
- Gestion des stocks
- Digitalisation logistique
- Optimisation des flux

5 GOUVERNANCE PUBLIQUE



- Réformes institutionnelles
- Finances publiques
- Gestion de la dette publique
- Budgétisation par performance
- Mobilisation des recettes
- Audit public
- Bonne gouvernance

6 RESSOURCES HUMAINES



- Gestion des talents
- Recrutement stratégique
- Développement des compétences
- Administration RH
- Dialogue social
- Gestion prévisionnelle des emplois
- Digitalisation RH

7 SYSTÈMES D'INFORMATION



- Transformation digitale
- Cybersécurité
- Gouvernance IT
- Gestion de projets SI
- Intelligence artificielle
- Digitalisation des processus
- Audit des systèmes d'information

8 GESTION DE PROJETS



- Préparation des projets
- Mobilisation des financements
- Gestion des projets bailleurs
- Gestion environnementale et sociale
- Suivi financier des projets
- Évaluation d'impact
- Clôture et capitalisation des projets

9 NORMES ISO



- ISO 9001 – Qualité
- ISO 14001 – Environnement
- ISO 45001 – Santé & Sécurité
- ISO 37001 – Anti-corruption
- ISO 31000 – Management des risques
- ISO 22301 – Continuité d'activité
- ISO 27001 – Sécurité de l'information

10 FINANCES



- Gestion budgétaire
- Gestion financière des projets
- Analyse financière
- Contrôle de gestion
- Audit financier
- Finance islamique
- Mobilisation des ressources

ILS NOUS FONT CONFIANCE

Administrations • Entreprises publiques • Institutions • Organisations

BOAD
BANQUE OUEST AFRICAINE DE DEVELOPPEMENT

bnetd
BUREAU NATIONAL D'ETUDES TECHNIQUES ET DE DEVELOPPEMENT (BNETD)

BIDC EBID
BANQUE D'INVESTISSEMENT ET DE DEVELOPPEMENT DE LA CEDEAO

FONDS AFRICAIN DE GARANTIE ET DE COOPERATION ECONOMIQUE

senelec
SOCIETE NATIONALE D'ELECTRICITE DU SENEGAL

CI-ENERGIES
CÔTE D'IVOIRE ÉNERGIES
SOCIETE DES ENERGIES DE CÔTE D'IVOIRE

TdE
SOCIETE TOGOLAISE DES EAUX

SODECI S.A.
SOCIETE DE DISTRIBUTION D'EAU DE LA CÔTE D'IVOIRE

MINISTÈRE DU PETROLE

MINISTERE DE L'ECONOMIE ET DES FINANCES
MINISTÈRE DE L'ECONOMIE ET DES FINANCES

CANAL+
CANAL+ CÔTE D'IVOIRE

COTONOU AIRPORT
SOCIETE DES AEROPORTS DU BENIN

CNHU-HKM
CENTRE NATIONAL HOSPITALIER UNIVERSITAIRE HUBERT KOUTOUKOU MAGA

AMUGA
AUTORITE DE LA MOBILITE URBAINE DANS LE GRAND ABIDJAN (AMUGA)

SOCIETE BENINOISE D'ENERGIE ELECTRIQUE

GFA CONSULTING GROUP
GESELLSCHAFT FÜR AGRARPROJEKTE IN ÜBERSEE

LOTERIE NATIONALE TOGOLAISE

AGENCE BENINOISE D'ELECTRIFICATION RURALE ET DE MAITRISE D'ENERGIE (BENIN)

CONSEIL NATIONAL DES CHARGEURS DU TOGO

Laboratoire LCSSA
LABORATOIRE CENTRAL DE CONTRÔLE DE LA SECURITE SANITAIRE DES ALIMENTS (BENIN)

CAISSE NATIONALE DE SECURITE SOCIALE (CNSS) DU BENIN

ANADEB
AGENCE NATIONALE D'APPUI AU DEVELOPPEMENT A LA BASE (ANADEB) DU TOGO

ASIN
AGENCE DES SYSTEMES D'INFORMATION ET DU NUMERIQUE (BENIN)

BENIN TELECOMS
BENIN TELECOMS INFRASTRUCTURES (BENIN)

LBTP
LABORATOIRE DU BÂTIMENT ET DES TRAVAUX PUBLICS DE LA CÔTE D'IVOIRE

ADE COB
ASSOCIATION POUR LE DEVELOPPEMENT DES COMMUNES DU BORGOU (BENIN)

AGENCE NATIONALE DE LA GESTION DE L'ENVIRONNEMENT (TOGO)

INAM TOGO
INSTITUT NATIONAL D'ASSURANCE MALADIE

CENTRO S.A.
CONSORTIUM DES ENTREPRISES TROPICALES (TOGO)

COMPAGNIE IVOIRIENNE D'ELECTRICITE (CÔTE D'IVOIRE)

COIC SA
COMPAGNIE IVOIRIENNE DE COTON (CÔTE D'IVOIRE)

DISTRICT AUTONOME DU GRAND LOME (TOGO)

IBMA
INTERNATIONAL BUILDING AND MANAGEMENT (TOGO)

MINISTERE DU COMMERCE

MINISTÈRE DE L'URBANISME, DE L'HABITAT ET DE LA REFORME FONCIERE DU TOGO

PROJET DE DEVELOPPEMENT DES INFRASTRUCTURES SOCIO-ECONOMIQUES POUR LA SECURITE ALIMENTAIRE

PETROCI
SOCIETE NATIONALE D'OPERATIONS PETROLIERES DE CÔTE D'IVOIRE

SOBAPS
SOCIETE BENINOISE POUR L'APPROVISIONNEMENT EN PRODUITS DE SANTE

SODEMI
SOCIETE POUR LE DEVELOPPEMENT MINIER DE LA CÔTE D'IVOIRE

SONACOS
Depuis 1975
SOCIETE NATIONALE DE COMMERCIALISATION DES OLEAGINEUX DU SENEGAL

SONIDEP
SOCIETE NIGERIENNE DE PETROLE

UNIVERSITE NATIONALE DES SCIENCES, TECHNOLOGIES, INGENIERIE ET MATHEMATIQUES DU BENIN

CDCB
Caisse des Dépôts et Consignations du Bénin
CAISSE DES DEPÔTS ET CONSIGNATIONS DU BENIN

HÔPITAL NATIONAL DE NIAMEY AU NIGER

trans'urb
Vous simplifier la ville
SOCIETE DES TRANSPORTS URBAINS DU GABON

UAGCP
UNITE D'APPUI A LA GESTION ET A LA COORDINATION DES PROGRAMMES MINISTERE DE LA SANTE -GUINEE

AFRICAN GUARANTEE FUND
FONDS AFRICAIN DE GARANTIE - AFRICAN GUARANTEE FUND

SBPE
SOCIETE BENINOISE DE PRODUCTION D'ELECTRICITE

COMMUNE DU GOLFE 4 - LOME - TOGO

INP
INSTITUT NATIONAL DE PRÉPARATION PROFESSIONNELLE

Agence sénégalaise de Réglementation pharmaceutique

DIRECTION GENERALES DES DOUANES DU SENEGAL

MAIRIE DE COTONOU

MINISTÈRE DU BUDGET

+ 228 92 09 09 02 | + 228 99 09 09 02 (Lomé | Togo)
+971 05 06 15 28 62 (Dubai | United Arab Emirates)
contact@bassconsulting.africa
www.bassconsulting.africa

CABINET INTERNATIONAL DE FORMATION ET DE CONSEIL

NOS SÉMINAIRES
SE DÉPLACENT CHEZ VOUS



À LA DEMANDE

Des formations sur mesure avec vos groupes constitués.

Ces sessions peuvent être demandées sur des thèmes hors-catalogue et tenues dans vos pays en tenant compte de vos besoins, votre calendrier, votre budget et vos contraintes.

Le maximum par session est de dix (10) participants.



EN IMMERSION

Les durées des sessions sont comprises entre une (01) à trois (03) semaines comprenant six (06) heures (hors-pauses) de formation par jour.



TARIFICATIONS SPÉCIFIQUES

Le coût de la formation prend en compte, un kit complet, une tablette numérique, la restauration à raison de deux (02) pauses café & un déjeuner complet, l'hébergement complet (selon la formule choisie) durant toute la session et toutes les sorties touristiques (si applicable).

Toutefois, le coût de la formation ne comprend pas

- le billet d'avion,
- le visa & l'assurance (sauf cas de e-visa),
- et les frais de subsistance des participants.



Il sera délivré une attestation à la fin de la formation aux participants.

KUALA LUMPUR, MALAISIE



ISTANBUL, TURQUIE




WASHINGTON D.C., USA

LOME, TOGO



DOHA, QATAR



KINSHASA, RDC



MONTREAL, CANADA



MOSCOU, RUSSIE





YAOUNDE, CAMEROUN

KIT DE FORMATION OFFERT



CONSEIL ET ASSISTANCE TECHNIQUE

Avec nos ingénieurs et techniciens, nous mettons en place des solutions qui orientent et justifient les choix structurels, techniques et financiers.



- Diagnostic organisationnel complet de votre structure dans un domaine précis
- Diagnostic du capital humain complet de votre structure dans un domaine précis
- Diagnostic technologique complet de votre structure dans un domaine précis
- Cartographie des risques
- Planification stratégique
- Elaboration des Plans d'Action et mécanismes de mises en œuvre
- Audits de conformité
- Audits de performance
- Diagnostic et Audits ISO : qualité, santé, sécurité et environnement
- Conseil et accompagnement à la certification aux normes internationales ISO
- Elaboration de vos plans de gestion QHSE en entreprises ou sur des projets
- Audits techniques et financiers des projets
- Contrôle et surveillance des travaux & prestations



Dans le domaine de la commande publique, nous accompagnons les Etats et Organisations Internationales pour la mise en place et le pilotage de réformes et solutions.

- Audit des codes de passation des marchés et des systèmes d'acquisition
- Mise en œuvre de la politique de e-procurement (systèmes d'acquisitions dynamiques)
- Accompagnements et assistance en tant qu'agent spécialisé des marchés publics

ILS NOUS FONT CONFIANCE

Institutions et organisations de référence

BOAD
BANQUE OUEST AFRICAINE DE DEVELOPPEMENT

bnetd
BUREAU NATIONAL D'ETUDES TECHNIQUES ET DE DEVELOPPEMENT (BNETD)

BIDC EBID
BANQUE D'INVESTISSEMENT ET DE DEVELOPPEMENT DE LA CEDEAO

FONDS AFRICAIN DE GARANTIE ET DE COOPERATION ECONOMIQUE

senelec
SOCIETE NATIONALE D'ELECTRICITE DU SENEGAL

CI-ENERGIES
CÔTE D'IVOIRE ÉNERGIES
SOCIETE DES ENERGIES DE CÔTE D'IVOIRE

TdE
SOCIETE TOGOLAISE DES EAUX

SODECI S.A.
SOCIETE DE DISTRIBUTION D'EAU DE LA CÔTE D'IVOIRE

MINISTÈRE DU PETROLE

MINISTERE DE L'ECONOMIE ET DES FINANCES

CANAL+
CANAL+ CÔTE D'IVOIRE

COTONOU AEROPORT
SOCIETE DES AEROPORTS DU BENIN

CNHU-HKM
CENTRE NATIONAL HOSPITALIER UNIVERSITAIRE HUBERT KOUTOUKOU MAGA

AMUGA
AUTORITE DE LA MOBILITE URBAINE DANS LE GRAND ABIDJAN (AMUGA)

SOCIETE BENINOISE D'ENERGIE ELECTRIQUE

GFA CONSULTING GROUP
GESELLSCHAFT FÜR AGRARPROJEKTE IN ÜBERSEE

LOTERIE NATIONALE TOGOLAISE

AGENCE BENINOISE D'ELECTRIFICATION RURALE ET DE MAITRISE D'ENERGIE (BENIN)

CONSEIL NATIONAL DES CHARGEURS DU TOGO

Laboratoire LCSSA
LABORATOIRE CENTRAL DE CONTRÔLE DE LA SECURITE SANITAIRE DES ALIMENTS (BENIN)

CAISSE NATIONALE DE SECURITE SOCIALE (CNSS) DU BENIN

ANADEB
AGENCE NATIONALE D'APPUI AU DEVELOPPEMENT A LA BASE (ANADEB) DU TOGO

ASIN
AGENCE DES SYSTEMES D'INFORMATION ET DU NUMERIQUE (BENIN)

BENIN TELECOMS
BENIN TELECOMS INFRASTRUCTURES (BENIN)

LBTP
LABORATOIRE DU BÂTIMENT ET DES TRAVAUX PUBLICS DE LA CÔTE D'IVOIRE

ADE COB
ASSOCIATION POUR LE DEVELOPPEMENT DES COMMUNES DU BORGOU (BENIN)

AGENCE NATIONALE DE LA GESTION DE L'ENVIRONNEMENT (TOGO)

INAM TOGO
INSTITUT NATIONAL D'ASSURANCE MALADIE

CENTRO S.A.
CONSORTIUM DES ENTREPRISES TROPICALES (TOGO)

CIE
COMPAGNIE IVOIRIENNE D'ELECTRICITE (CÔTE D'IVOIRE)

CIDC SA
COMPAGNIE IVOIRIENNE DE COTON (CÔTE D'IVOIRE)

DISTRICT AUTONOME DU GRAND LOME (TOGO)

PETROSEN
TRADING & SERVICES

MINISTERE DU COMMERCE

MINISTÈRE DE L'URBANISME, DE L'HABITAT ET DE LA REFORME FONCIERE DU TOGO

PROJET DE DEVELOPPEMENT DES INFRASTRUCTURES SOCIO-ECONOMIQUES POUR LA SECURITE ALIMENTAIRE

PETROCI
SOCIETE NATIONALE D'OPERATIONS PETROLIERES DE CÔTE D'IVOIRE

SOBAPS
SOCIETE BENINOISE POUR L'APPROVISIONNEMENT EN PRODUITS DE SANTE

SOCIETE POUR LE DEVELOPPEMENT MINIER DE LA CÔTE D'IVOIRE

SONACOS
Depuis 1975
SOCIETE NATIONALE DE COMMERCIALISATION DES OLEAGINEUX DU SENEGAL

SONIDEP
SOCIETE NIGERIENNE DE PETROLE

UNIVERSITE NATIONALE DES SCIENCES, TECHNOLOGIES, INGENIERIE ET MATHEMATIQUES DU BENIN

CDC
Caisse des Dépôts et Consignations du Bénin
CAISSE DES DEPÔTS ET CONSIGNATIONS DU BENIN

hôpital national de niamey
HÔPITAL NATIONAL DE NIAMEY AU NIGER

trans'urb
SOCIETE DES TRANSPORTS URBAINS DU GABON

UAGCP
UNITE D'APPUI A LA GESTION ET A LA COORDINATION DES PROGRAMMES MINISTERE DE LA SANTE -GUINEE

AFRICAN GUARANTEE FUND
FONDS AFRICAIN DE GARANTIE - AFRICAN GUARANTEE FUND

SBPE
SOCIETE BENINOISE DE PRODUCTION D'ELECTRICITE

COMMUNE DU GOLFE 4 - LOME - TOGO

INP
INSTITUT NATIONAL DE PRÉPARATION PROFESSIONNELLE

Agence sénégalaise de Réglementation pharmaceutique

DOUANES SENEGAL
DIRECTION GENERALES DES DOUANES DU SENEGAL

MAIRIE DE COTONOU

MINISTÈRE DU BUDGET

+ 228 92 09 09 02 | + 228 99 09 09 02 (Lomé | Togo)
+971 05 06 15 28 62 (Dubai | United Arab Emirates)
contact@bassconsulting.africa
www.bassconsulting.africa

CABINET INTERNATIONAL DE FORMATION ET DE CONSEIL